STRUCTURES ACCOMPAGNANT LES PERSONNES EN SITUATION DE VIOLENCE DANS LE COUPLE

PREVIOS
Réseau prévention violence et orientation santé

Accompagnement social

Le Conseil Départemental de l'Hérault vous indiquera la **Maison des Solidarités** la plus proche :
https://herault.fr/620-des-services-de-proximite.htm

Hébergement

- Urgence : SIAO 115
- SIAO (Service intégré d'accueil et d'orientation) :
SIAO-Hérault, Montpellier Mail : secretariat@siao34.org

Délégation Départementale aux Droits des Femmes et à l'Egalité

Laura SAMZUN - DDETS de l'Hérault, 615 boulevard d'Antigone 34064 Montpellier - Tél : 04.67.22.88.88 Mail : laura.samzun@herault.gouv.fr

Unité médico-judiciaire

-Centre Hospitalier Universitaire Lapeyronie, 191 avenue du Doyen Gaston Giraud 34090 Montpellier
Tél : 04.67.33.85.86
Mail : medecine-legale@chu-montpellier.fr

Les enfants

Unité d'Accueil Pédiatrique d'Enfants en Danger au CHU Lapeyronie, 191 avenue du Doyen Gaston Giraud 34090 Montpellier
Tél : 04.67.33.31.80 ou 04.67.33.48.91
Mail : uaped-ged@chu-montpellier.fr
UAPED Béziers : Centre Hospitalier, 2 rue Valentin Haüy 34500 Béziers

Cellule de Recueil des Informations Préoccupantes

CRIP, Conseil Départemental de l'Hérault
Pôle départemental de la solidarité
Direction Enfance et Famille / SDIP
Hôtel du Département, 1000 rue d'Alco 34087 Montpellier cedex 4 - Tél : 04.67.67.65.62
Mail : sdip34@herault.fr

Maison des femmes / Santé Agnès McLaren – CHU de Montpellier

1065 avenue de la Pompignane 34000 Montpellier
Tél : 04.67.33.48.83
Mail : secretariat-mdf@chu-montpellier.fr
justine.barcelo@mdfmontpellier.fr

Maison des femmes / Santé de Béziers

CH Béziers, 4 rue Jean Prévost 34500 Béziers
Tél : 04 34 85 82 50
Mail : maisondesfemmes@ch-beziers.fr

Justice et informations juridiques

- Tribunal judiciaire de Montpellier :
Place Pierre Flotte 34040 Montpellier Cedex 1
Tél : 04.67.12.60.00 Fax ; 04.67.12.63.91
Mail : accueil.tj-montpellier@justice.fr
- Tribunal judiciaire de Béziers :
93 avenue du Président Wilson 34500 Béziers
Tél : 04.30.17.34.00

Centre de prise en charge des auteurs de violences conjugales

CPCA Occitanie Sud
Tél : 06.44.93.00.46 - ccpcasudoccitanie@aers-asso.fr
www.cpca-sud-occitanie.org

Prise en charge psychologique

Pour trouver des structures ou des personnes pour des consultations en santé mentale : viapsy.fr
Centre médico-psychologiques.
Trouvez le vôtre : https://www.unafam.org/herault

Observatoire des violences faites aux femmes

Site internet : https://www.ovff34.fr

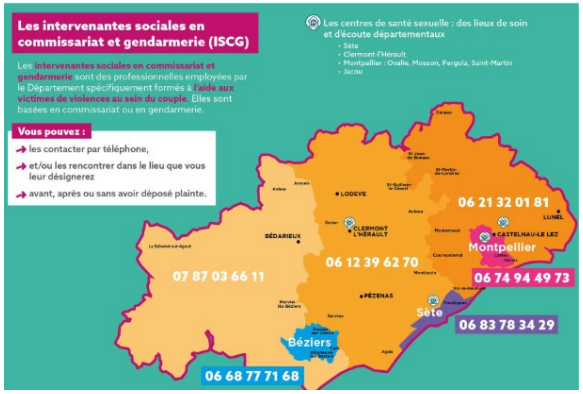

Contacts et Actualités du Réseau PREVIOS :
06 38 26 78 22
accueil@reseauprevios.fr
www.reseauprevios.fr



Avec le soutien de

RÉPUBLIQUE FRANÇAISE
Liberté
Égalité
Fraternité

ars Agence Régionale de Santé Occitanie

Appels d'urgence

Urgence intervention Gendarmerie/Police 24h/24 : 17 ou 114 (SMS)
Service médical d'urgence (SAMU) : 15
Urgence sociale : 115
Enfance maltraitée (gratuit, 24h/24) : 119

Numéro d'appels nationaux

Violences conjugales : 3919
7 jours/7 de 9h à 21h

SOS Viol femmes informations Lundi au vendredi 10h-19h - N° vert : 0 800 05 95 95

Fédération France Victimes : 116 006

Maltraitance des personnes âgées et handicapées : 3977

Portail de signalement des violences sexuelles et sexistes : https://www.service-public.fr/cmi

j'arrête d'être violent : 08 019 019 11
(du lundi au samedi, de 9h30 à 19h30)

RÉSEAU D'ACCUEIL DES PERSONNES EN SITUATION DE VIOLENCE DANS LE COUPLE

MARS 2026 HERAULT

France Victimes 34 (Montpellier)	Victimes d'infractions pénales (agression, harcèlement, accident, escroquerie…) Violences au sein du couple Violences sexuelles Violences sexistes	04 67 60 61 78 Relais des Ursulines, 56 rue de l'université 34000 Montpellier juristes@france-victimes-34.fr psy@france-victimes-34.fr Site Internet : https://francevictimes34.fr	Permanence juridique : Sans RDV du lundi au vendredi Permanence psychologique : Sur RDV du lundi au vendredi Permanences juridiques délocalisées : Montpellier (commissariat, BAV, UMJ, MJD), Agde, Béziers (commissariat, BAV, Maison René Cassin), Bédarieux, Lodève, Lunel, Pézenas, Sète, Valras (voir site pour horaires) Permanences psychologiques délocalisées : Montpellier, Béziers, Agde, Pézenas, Bédarieux (voir site pour horaire)	Accueil, écoute et orientation Suivi psychologique Accompagnement des victimes Accueil de jour et accompagnement social à l'association Informations juridiques et suivi des procédures judiciaires
CIDFF 34 (Montpellier)	Victimes de violences au sein du couple Violences intrafamiliales Violences sexistes Femmes et hommes en difficulté	04 67 72 00 24 2 rue de la Vieille 34000 Montpellier contact@cidff34.fr Site Internet : https://herault.cidff.info	Permanence : Accueil : 8h30-13h et 14h-17h30 Permanences délocalisées : Voir lieus avec services proposés : ici	Accueil, écoute et orientation Information et accompagnement sur les droits des femmes et l'insertion professionnelle Accompagnement des familles et soutien à la parentalité (médiation familiale) Lutte contre les violences
Via Voltaire (Montpellier)	Auteurs de violences conjugales (hommes, femmes) Enfants et adolescents exposés aux violences conjugales	04 67 60 84 80 1 rue Voltaire 34000 Montpellier Site Internet : https://www.viavoltaire.fr	Permanence : Sur RDV pris par téléphone : lundi au vendredi Pour auteurs de violences conjugales : Montpellier, Béziers, Sète, Agde, Pézenas, Lunel, Clermont l'Hérault Pour enfants et adolescents exposés aux violences conjugales : Montpellier et Sète	Accueil et écoute Accompagnement dans les démarches Soutien psychologique Groupes de paroles (pour auteurs) Ateliers d'expression (enfants et adolescents)
CHRS Elisabeth Bouissonnade (Montpellier)	Femmes victimes de violences conjugales, Enfants exposés aux violences conjugales, Femmes et hommes en difficulté	04 67 58 07 03 et 04 99 52 85 35 8 rue Jacques Draparnaud 34000 Montpellier ccas-sao-bouissonnade@montpellier.fr (pour les personnes souffrant de déficience auditive)	Permanence d'accueil : Sur RDV : Lundi, mercredi, jeudi et vendredi 9h-17h et le mardi 9h-13h Sans RDV : lundi 9h30-12h30 Permanence délocalisée : Antenne Mosson – Espace Gisèle Halimi Montpellier : jeudi 13h30-17h	Accueil de jour, écoute et orientation Aide au logement, à l'accompagnement et à l'insertion sociale Dispositif de places d'urgence
Mouvement français pour le planning familial MFPF (Montpellier)	Violences sexistes Violences discriminatoires Victimes d'inégalités sociales Femmes et hommes ayant besoin de renseignements sur la sexualité	04 67 64 62 19 27 rue de Substantion 34000 Montpellier leplanning@planning34.org Site internet : https://www.planning-familial.org/fr/le-planning-familial-de-lherault-34	Permanence : Sur RDV : vendredi 9h-12h Permanence délocalisée : Sète : sans RDV : 1er et 3ème jeudi du mois 16h30-18h	Accueil, écoute, et suivi Groupes de paroles et animations extérieures Permanences et consultations Formations Conseil conjugal et familial