# *Bibliographie du syndrome du bébé secoué ou traumatisme cranien non accidentel (TCNA)*

***Rédaction : Dr Thomas A. (2011) ; Actualisation : P. CLARET (2022, 2023,2025)***
Bibliographie disponible en version pdf sur demande : accueil@reseauprevios.fr

## Articles


- Adamsbaum, C. & Rey-Salmon, C. (2019). Syndrome du bébé secoué (SBS). Diagnostic et imagerie moderne. Bulletin de l'Académie Nationale de Médecine, 203(7), p. 500-504. (voir)
- Adamsbaum, C. & Coutellec, L. (2022). Le syndrome du bébé secoué (SBS), l'enjeu de la fiabilité face à la fabrique de l'ignorance. Bulletin de l'Académie Nationale de Médecine, 206(9), 1223-1231. (voir)
- De Becker, E. & Hayez, J.-Y. (2020). La prise en charge médico-psycho-sociale intégrée des situations de bébé secoué ; un modèle belge, 30 p. (voir)
- Gazaille, J. (2021). Parents coercitifs, cerveau plus petit. Etude sur les effets des violences. Université de Montréal, UDEMNouvelles. (voir)
- J. Strouse, P. (2018). Shaken baby syndrome is real. Pediatric Radiology, n° 48, p. 1043-1047. (voir)
- Laurent-Vannier, A. (2018). Syndrome et séquelles du bébé secoué. Dossier – Maltraitances infantiles, Les Cahiers de la Justice, n° 1, p. 47-53. (voir)
- Le Ficher, G. & Diaz, A. (2019). Syndrome du bébé secoué et soins palliatifs. Accompagnement psychologique des parents autour de l'enfant maltraité réanimé. Soins palliatifs en pédiatrie, p. 77-91. (voir)
- Lind, K., Laurent-Vannier, A., Toure, H., Brugel, D.-G. & Chevignard, M. (2013). Le syndrome du bébé secoué : les séquelles ? La Revue Sage-Femme, 12(3), p. 136-138. (voir)
- Lynøe, N. & Eriksson, A. (2020). Is there a common denominator for Brief Resolved Unexplained Events, Sudden Infant Death Syndrome, and alleged Shaken Baby Syndrome. Medical Hypotheses, 144(109939), 4 p. (voir)
- Pierre, M. & al. (2010). La datation des lésions neurologiques centrales des bébés secoués. Discussion sur la sémiologie radiologique. La revue de médecine légale, vol. 1, p. 27-34. (voir)
- Turkieltaub, S. (2012). Le syndrome du bébé secoué : comprendre, prévenir et protéger. Journal du droit des jeunes, n° 314, p. 31-37. (voir)
- Vellut, N., Cook, J. & Tursz, A. (2017). Qui sont les parents auteurs de secouements à enfants ? Recherches familiales, 14, 135-148. (voir)


## Epidémiologie


- Antonietti, J. (2019). The medical and social outcome in 2016 of infants who were victims of shaken baby syndrome between 2005 and 2013. Archives de Pédiatrie, 26(1), p. 21-29. (voir)


© Réseau PREVIOS www.reseauprevios.fr
La reproduction ou l'utilisation sous quelque forme que ce soit de nos articles ou informations est autorisée sous réserve de faire figurer leur origine

PREVIOS
Réseau prévention violence et orientation santé

## Guides

- Bébé secoué : faciliter le diagnostic et la prise en charge. HAS, juin 2019. (voir)

## Outils de prévention

- Contrôle coercitif. Outils complémentaires au guide d'accompagnement, avril 2022. (voir)
- Grille d'évaluation du danger lors d'une audition pour violences conjugales. Centre Hubertine Auclert, 2019. (voir)
- Le thermomètre de la colère, Hopital Ste Justine de Montréal (Canada). (voir)
- Le violentomètre. Centre Hubertine Auclert, 2018. (voir)

## Ouvrages

- Cooke, S. (2022). Going through trials with God: 7 lessons learned through shaken baby syndrome. 90 p. (voir)
- Delion, P. & Vasseur, R. (2017). Périodes sensibles dans le développement psychomoteur de l'enfant de 0 à 3 ans. Ed. Erès, 1001 bb, 112. (voir)
- Echenne, B., Couture, A. & Sébire, G. (2020). Le syndrome du bébé secoué. Hématomes sous-duraux et collections péri-cérébrales du petit nourrisson. Ed : Sauramps Médical, 416 p. (voir)
- Papetti, R. (2018). The Forensic Unreliability of the Shaken Baby Syndrome. Pu : Academic Forensic Pathology International, 340 p. (voir)
- Pierson-Berthier, M. (2022). Le bébé maltraité se tait mais il parle ! Signes cliniques et autobiographiques du bébé et du jeune enfant, victimes de violences sexuelles. Ed. Dunod. (voir)
- Roux-Demare, F.-X. (2018). Le syndrome du bébé secoué. Ed : Fondation Varenne, 146 p. (voir)
- Thollon-Behar, M.-P. (2017). Parents, professionnels, comment éduquer ensemble un petit enfant ? Ed. Erès, 1001 bb, 75. (voir)

## Rapport

- Rapport de l'observatoire national de l'action sociale décentralisée. Protection de l'enfance. Observer, évaluer pour mieux adapter nos réponses, ODAS, 2019, 22 p. (voir)
- Syndrome du bébé secoué. Rapport d'orientation de la commission d'audition. SOFMER, HAS, mai 2011. (voir)

## Recommandations Professionnelles

- Diagnostiquer les cas de bébé secoué et poursuivre la mobilisation contre les maltraitances infantiles. HAS, septembre 2017. (voir)
- Prise en charge en cas de mort inattendue du nourrisson (MIN), HAS, mai 2007. (voir)

© Réseau PREVIOS www.reseauprevios.fr
La reproduction ou l'utilisation sous quelque forme que ce soit de nos articles ou informations est autorisée sous réserve de faire figurer leur origine

- Prise en charge en cas de mort inattendue du nourrisson (moins de 2 ans). Synthèse des recommandations professionnelles, HAS, 2007. (voir)
- Syndrome du bébé secoué. Actualisation des recommandations de la commission d'audition de 2011, Texte des recommandations, HAS, juillet 2017. (voir)
- Syndrome du bébé secoué. Actualisation des recommandations de la commission d'audition de 2011, Argumentaire scientifique, HAS, juillet 2017. (voir)
- Syndrome du bébé secoué (SBS) / Traumatisme crânien non accidentel par secouement (TCNA). Actualisation des recommandations. HAS, mai 2023. (voir)
- Syndrome du bébé secoué ou traumatisme crânien non accidentel par secouement. Aspects juridiques. Synthèse, HAS, juillet 2017. (voir)
- Syndrome du bébé secoué ou traumatisme crânien non accidentel par secouement. Démarche diagnostique. Synthèse, HAS, juillet 2017. (voir)
- Syndrome du bébé secoué ou traumatisme crânien non accidentel par secouement. Mécanisme causal et datations des lésions. Synthèse, HAS, juillet 2017. (voir)

## Sites parentaux

- Association de prévention et d'intervention du Syndrome du Bébé Secoué : https://stopbebesecoue.fr

## Sites professionnels

- Centre Ressources Francilien du Traumatisme Crânien (CRFTC) : www.crftc.org
- La Société Canadienne de Pédiatrie est éditeur du site « Soins de nos enfants ». Le syndrome y est présenté ainsi que des brochures pédagogiques destinées à conseiller les parents : https://soinsdenosenfants.cps.ca
- Protection Maternelle et Infantile (PMI) du Conseil Général de Loire-Atlantique : https://www.loire-atlantique.fr/44/enfance-familles/la-protection-maternelle-et-infantile-pmi/c_1210032
- Site de la Pédiatrie suisse : https://www.paediatrieschweiz.ch/fr

## Textes

- Déclaration conjointe sur le trauma crânien causé par la maltraitance des enfants. Une mise à jour de la Déclaration conjointe sur le syndrome du bébé secoué. Agence de la santé publique du Canada, février 2020, 12 p. (voir)

## Thèses de Médecine sur le « Syndrome Bébé Secoué »

- Dubos, V. (2021). Syndrome du bébé secoué : rôle du pharmacien d'officine dans la mise en place d'actions de prévention, [Thèse en pharmacie] 112 p. (voir)
- Le Duff, F. (2018). Pleurs inexpliqués du nourrisson : étude des connaissances et représentations des parents. [Thèse de médecine]. (voir)

© Réseau PREVIOS www.reseauprevios.fr
La reproduction ou l'utilisation sous quelque forme que ce soit de nos articles ou informations est autorisée sous réserve de faire figurer leur origine

## Campagnes d'information

- 2005
  - Plaquette d'information :

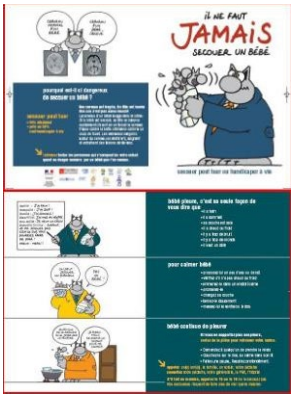


  - affiche :




**CORRESPONDANCE**

**RESEAU PRÉVIOS**

Chez Mme LE
NIR
6 rue Pétrarque
Tél. 06 38 26 78 22
Courriel : accueil@reseauprevios.fr

© Réseau PREVIOS www.reseauprevios.fr
La reproduction ou l'utilisation sous quelque forme que ce soit de nos articles ou informations est autorisée sous réserve de faire figurer leur origine